株式会社フジクラ・ダイヤケーブル福井工場でCO2排出ゼロを達成

フジクラグループは、人と地球環境にやさしい企業活動を通じて、”サステナビリティ社会の実現”と”私たちグループの継続的な発展”の両方の実現を目指しています。

フジクラグループは、地球環境への負荷を最少化するため、2016 年に「フジクラグループ環境長期ビジョン2050」＊1を制定し、2050 年に工場からのCO2 排出ゼロにチャレンジしています。今般、その取り組みの中で当社社福井工場においてCO2 排出ゼロを達成しましたのでお伝えします。

福井工場での取り組み

1. 全調達電力を 100 %再生可能エネルギー由来電力へ切り替え(2018 年 4 月 1 日から実施)
2. 重油ボイラーを廃止し、電気式の加熱炉と温水器に設備を更新
3. プロパンガスを廃止し、電気式の予熱機に設備を更新

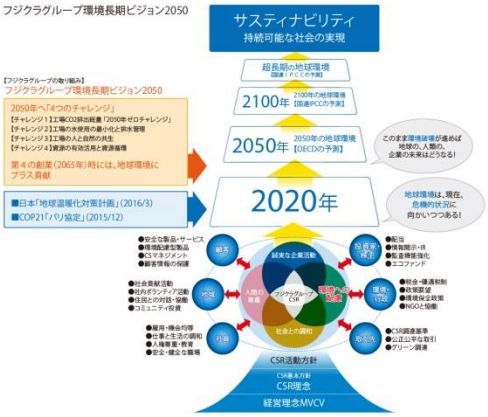

＊1　フジクラグループ環境長期ビジョン 2050

2050 年に向けた「4 つのチャレンジ」の目標と主な活動
【チャレンジ 1】工場 CO2 排出総量「2050 年ゼロチャレンジ」
【チャレンジ 2】工場の水使用の最小化と排水管理
【チャレンジ 3】工場の人と自然の共生
【チャレンジ 4】資源の有効活用と資源循環

＊2　フジクラ・ダイヤ　ケーブル福井工場

株式会社フジクラ・ダイヤケーブル
設立　　2005 年 1 月 26 日
福井工場　福井県福井市白方町テクノポート 3-1-3
【主要製品】同軸ケーブル、同軸コネクタ、漏洩同軸ケーブル